



elocky

• open your future •



Instrucciones de montaje

Version française



English version



Resumen

Contenido	6
Cilindro Europeo.....	6
Cilindro Suizo.....	6
Accesorios	7
Opciones	7
Preparación	8
Instalación	12
Mantenimiento	17
Cambiar la batería	17
Apertura de emergencia.....	18

Cilindro Europeo*

Demi

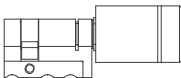

Doble

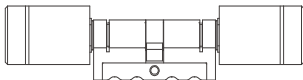

Simple

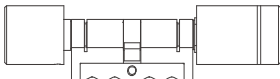

Cilindro Suizo*

Demi

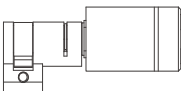

Doble

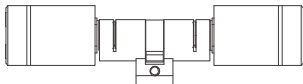

Simple

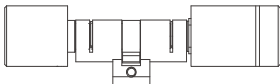

Accesorios



Tarjeta de montaje



Tornillo de retención

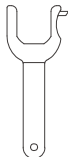

Llave de tenedor

Opciones

La caja también puede contener otros artículos dependiendo de las opciones elegidas en el momento de la compra, incluyendo :

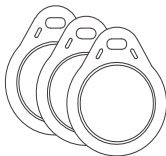

Insignias de la NFC



Electrokey (eKy)

Preparación

- 1 Afloje y retire el tornillo

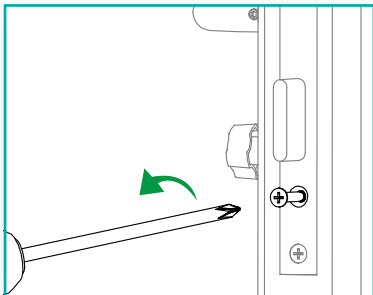

- 2 Retire el cilindro viejo después de girar ligeramente la llave o la perilla.

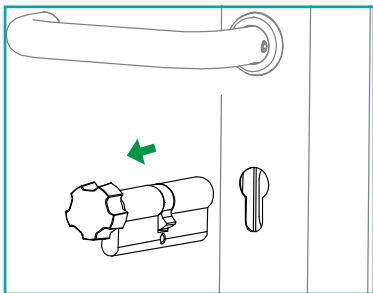

3 Afloja el anillo de bloqueo

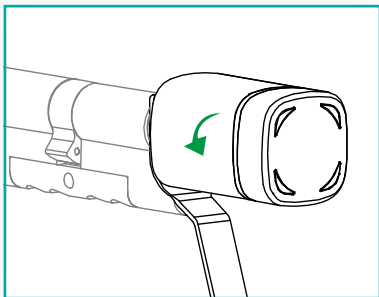

4 Retire la tapa de la perilla electrónica

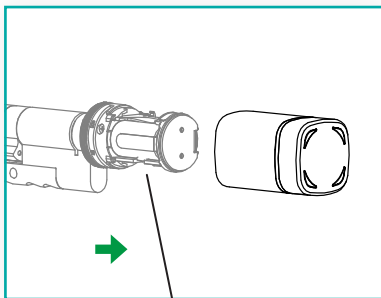

Perilla electrónica

Preparación

5 Retire la tapa de la batería

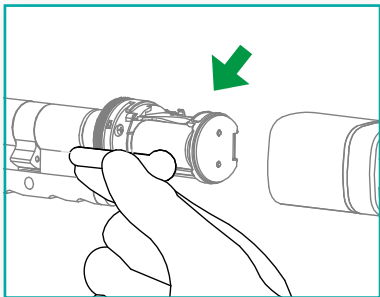

6 Empujando el clip de retención

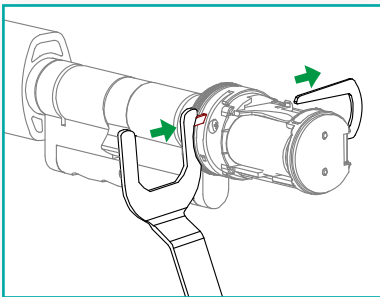

- 7 Saque la perilla electrónica y el anillo de bloqueo

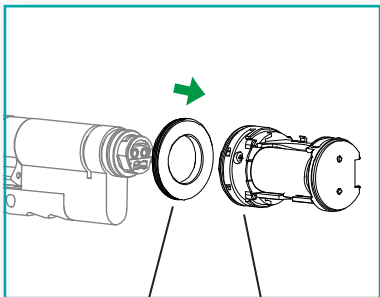

Anillo de bloqueo

Perilla electrónica

¡Cuidado!
**Sujetar la perilla
por la batería y la
placa de cubierta
opuesta.**

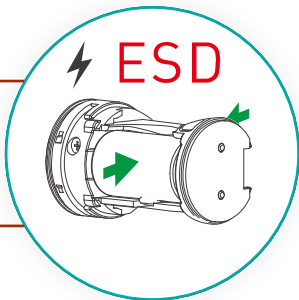

Instalación

- 1 Coloca el cilindro en el cuerpo de la cerradura.

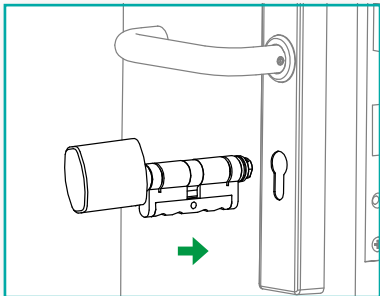

- 2 Gire la perilla interna para operar el cerrojo...

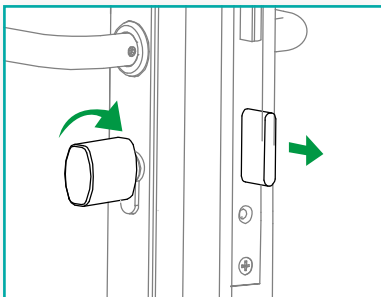

3 Instale el tornillo de fijación

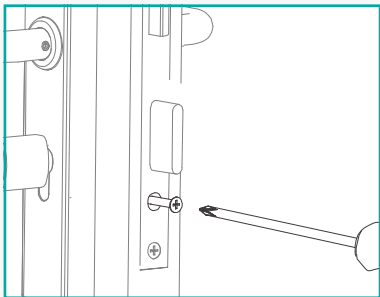

4 Instale el anillo de bloqueo, la perilla electrónica e inserte el clip de retención (ver página siguiente).

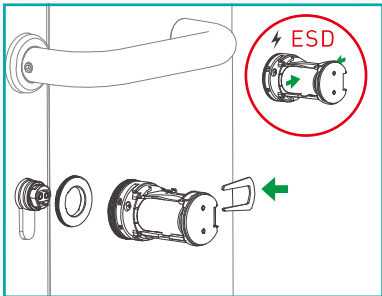

Instalación

Los bordes cortados del anillo de cierre mirando hacia afuera, mirando hacia la puerta

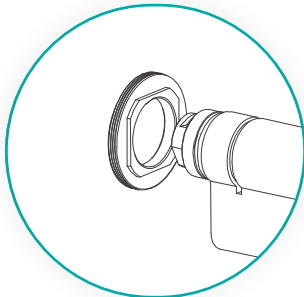

Alinee la flecha y el extremo ancho del clip de retención hacia arriba.

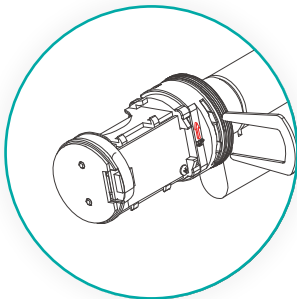

Instalación

Alinear la placa de la cubierta electrónica con el jefe interno de la cubierta de la perilla electrónica

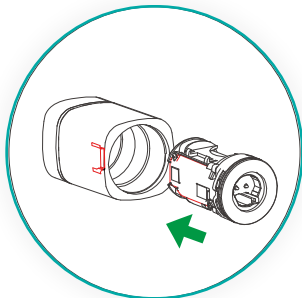

- 5 Instale la tapa de la perilla externa y asegúrela con el anillo de seguridad.

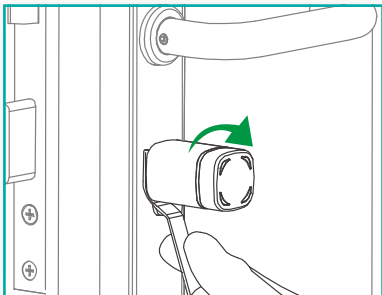

Instalación

- 6 El tablero de montaje se utiliza para probar el funcionamiento.

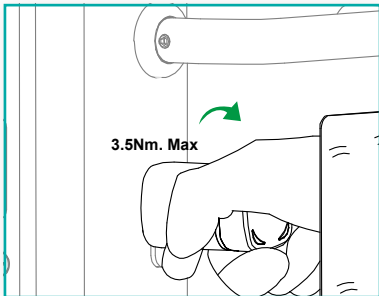

NOTA: Si se trata de un doble cilindro, repita el procedimiento de instalación, registro y apertura de prueba en el otro lado del cilindro.

Cambiar la batería

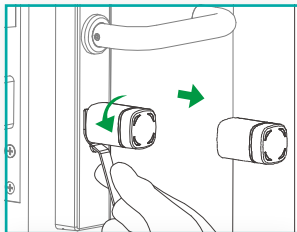

- 1** Afloja el anillo de bloqueo y quita la tapa de la perilla electrónica.

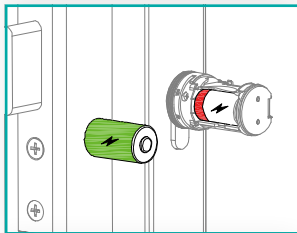

- 2** Reemplazar con una nueva batería CR2

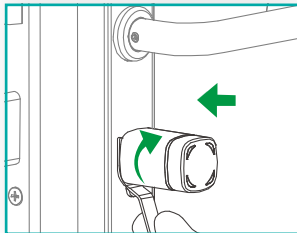

- 3** Instale la cubierta de la perilla y asegure el anillo de cierre

Apertura de emergencia

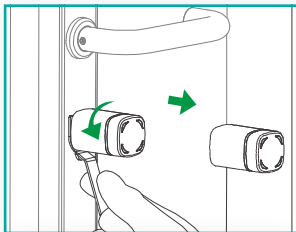

- 1 Afloja el anillo de bloqueo y quita la tapa de la perilla electrónica.

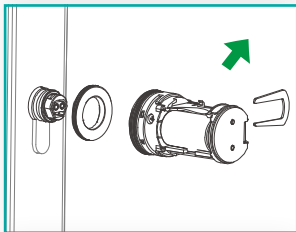

- 2 Quitando el clip y la perilla electrónica

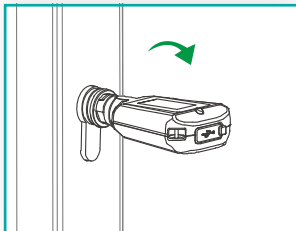

- 3 Abrir con la electrokey, a través de la aplicación móvil

FAQ



